

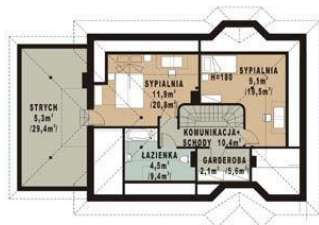

Projekt **WB-0057 CE (DOM WB3-57)**



RZUT PARTERU



RZUT PODDASZA



**Informacje**

|                    |                |                         |                             |
|--------------------|----------------|-------------------------|-----------------------------|
| Liczba pokoi:      | <b>6</b>       | Typ zabudowy:           | <b>z poddaszem</b>          |
| Szerokość budynku: | <b>16,00 m</b> | Pow. zabudowy:          | <b>195,60 m<sup>2</sup></b> |
| Długość budynku:   | <b>10,00 m</b> | Pow. użytkowa:          | <b>170,08 m<sup>2</sup></b> |
|                    |                | Kubatura:               | <b>726,74 m<sup>3</sup></b> |
|                    |                | Kąt nachylenia dachu:   | <b>35,00°</b>               |
|                    |                | Min. szerokość działki: | <b>23,50 m</b>              |
|                    |                | Wysokość budynku:       | <b>7,30 m</b>               |
|                    |                | Wysokość parteru:       | <b>260,00 m</b>             |

Cena projektu na dzień 10.09.2020: **2 400,00 zł**



**Pokaż projekt w internecie**

WB-0057 CE - Dom jednorodzinny parterowy z poddaszem mieszkalnym, niepodpiwniczony. 6 pokoi z kuchnią i garażem. Ściany zewnętrzne: gr.39 cm z pustaków ceramicznych MAX 29 cm + wełna ROCKWOOL 10 cm Strop: żelbetowy Dach: czterospadowy o nachyleniu 35 stopni, krycie dachówką.