

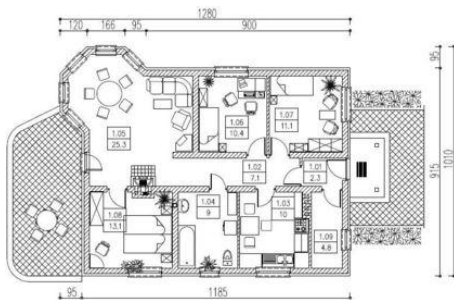

Projekt **PK WIN CE (DOM KA1-35)**



Parter



- RZUT PARTERU:**
- 1.01 Wiatrołap 2,3m2
 - 1.02 Korytarz 7,1m2
 - 1.03 Kuchnia 10m2
 - 1.04 Łazienka 9m2
 - 1.05 Pokój dzienny 25,3m2
 - 1.06 Pokój 10,4m2
 - 1.07 Pokój 11,1m2
 - 1.08 Sypialnia 13,1m2
 - 1.09 Kotłownia 4,8m2



Informacje

| | |
|-----------------------|-----------|
| Typ zabudowy: | parterowy |
| Pow. całkowita: | 113,20 m2 |
| Pow. zabudowy: | 113,20 m2 |
| Pow. użytkowa: | 93,10 m2 |
| Kubatura: | 280,00 m3 |
| Kąt nachylenia dachu: | 25,00° |

Cena projektu na dzień 16.11.2018: **2 460,00 zł**

 **Pokaż projekt w internecie**

PK WIN CE - Budynek wolnostojący mogący zaspokoić potrzeby mieszkaniowe rodziny trzy lub czteroosobowej. Budynek jest jednokondygnacyjny (niepodpiwniczony). Ściany zewnętrzne zaprezentowano w technologii tradycyjnej - dwuwarstwowej (U0=0,29). Posiada strop żelbetowy. Krycie dachu - dachówka.