

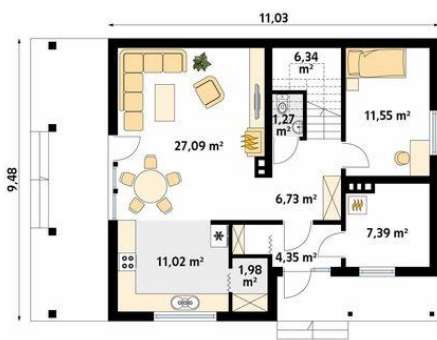

Projekt **MT Indygo 2 dr-S CE (DOM ST7-05)**



Parter



Poddasze

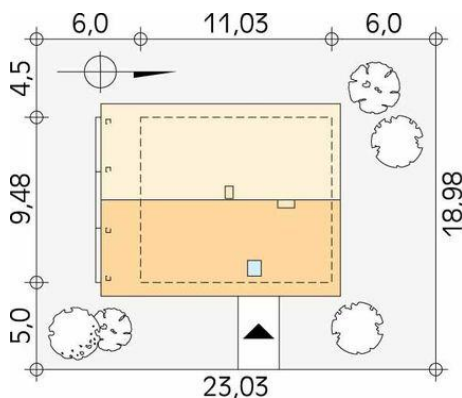
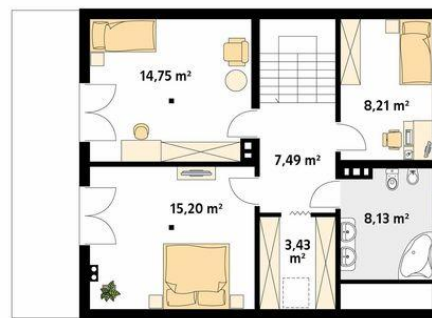

Informacje

| | | | |
|--------------------|------------------|-------------------------|--------------------|
| Wysokość budynku: | 8,52 m | Typ zabudowy: | z poddaszem |
| Liczba pokoi: | 5 | Pow. całkowita: | 201,02 m2 |
| Pow. dachu: | 200,00 m2 | Pow. zabudowy: | 104,56 m2 |
| Szerokość budynku: | 9,48 m | Pow. użytkowa: | 135,21 m2 |
| Długość budynku: | 9,48 m | Kubatura: | 632,00 m3 |
| | | Kąt nachylenia dachu: | 40,00° |
| | | Min. szerokość działki: | 23,03 m |
| | | Min. długość działki: | 18,98 m |

Cena projektu na dzień 10.03.2021: **4 450,00 zł**



Pokaż projekt w internecie

MT Indygo 2 dr-S CE - Jednorodzinny dom, parterowy z użytkowym poddaszem, przeznaczony dla 4,5 - osobowej rodziny. Wyraźny podział na część dzienną na parterze i część nocną. Duży zadaszony taras. Dodatkowy pokój na parterze..