

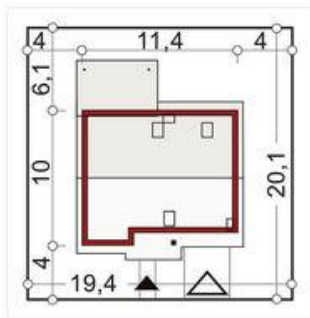

Projekt **ALX Werbi 2A CE (DOM KH2-59)**

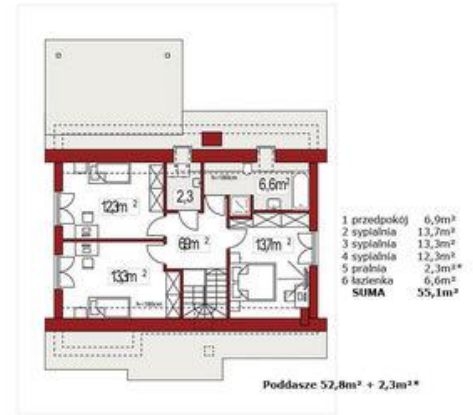

Informacje

Szerokość budynku:	11,00 m	Typ zabudowy:	
Długość budynku:	10,00 m	Pow. całkowita:	138,50 m²
		Pow. zabudowy:	112,90 m²
		Pow. użytkowa:	127,00 m²
		Kubatura:	470,00 m³
		Kąt nachylenia dachu:	40,00°
		Wysokość budynku:	8,35 m
		Liczba pokoi:	5

Cena projektu na dzień 11.09.2020: **2 990,00 zł**

Pokaż projekt w internecie

ALX Werbi 2A CE - Werbi 2A jest wspaniałym dowodem na to jak bardzo prosta bryła budynku może stać się osnową dla wyjątkowo eleganckiego i efektownego domu. Dzięki prostocie bryły, a co za tym idzie konstrukcji, budowa tego domu jest bardzo tania.